

MONTHLY MEMBERSHIP PROGRESS REPORT

UBICACIÓN PARAGUAY

District M 2

Results as of: 6/30/2023

| Clubes | | | |
|-------------------------|-----------------------|---------------|----------------------|
| RESULTADOS DE 2022-2023 | | | |
| TRIMESTRE | META DE CLUBES NUEVOS | NUEVOS CLUBES | CLUBES DADOS DE BAJA |
| JUL/AGO/SEP | 1 | 0 | 1 |
| OCT/NOV/DIC | 1 | 0 | 5 |
| ENE/FEB/MAR | 1 | 0 | 1 |
| ABR/MAYO/JUN | 1 | 2 | 7 |

| socios | | | |
|-------------------------|--------------------------------|--------------------------|---|
| RESULTADOS DE 2022-2023 | | | |
| TRIMESTRE | META DE AUMENTO NETO DE SOCIOS | AUMENTO ACTUAL DE SOCIOS | Nº REAL DE SOCIOS DADOS DE BAJA (incluidos traslados) |
| JUL/AGO/SEP | 50 | 74 | 55 |
| OCT/NOV/DIC | 80 | 30 | 230 |
| ENE/FEB/MAR | 50 | 5 | 22 |
| ABR/MAYO/JUN | 30 | 60 | 196 |

METAS Y CIFRA ACUMULATIVA DE CLUBES NUEVOS

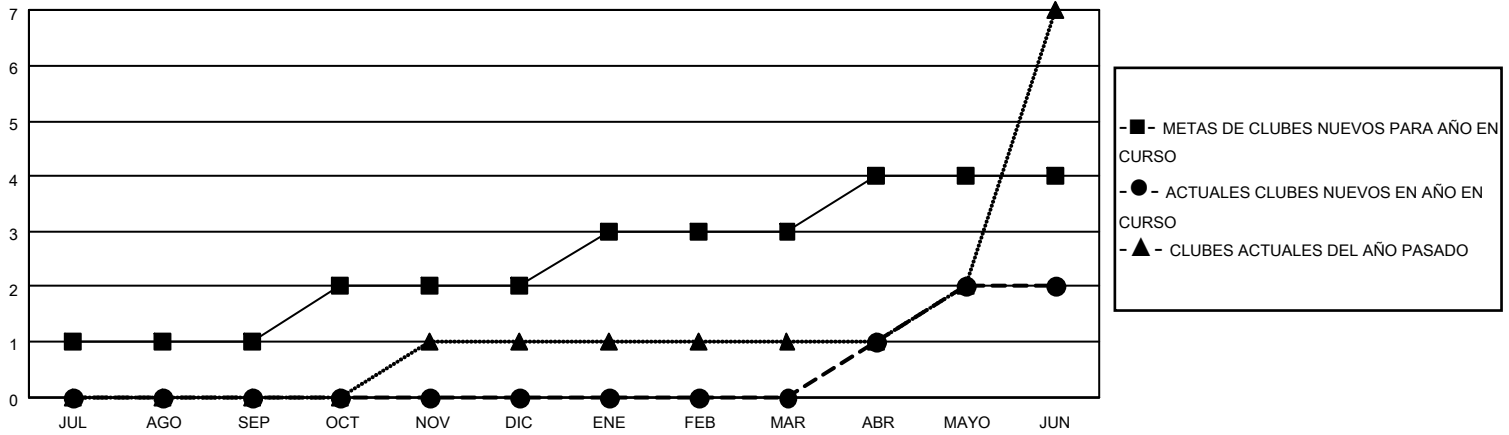

METAS Y CIFRA ACUMULATIVA DE SOCIOS

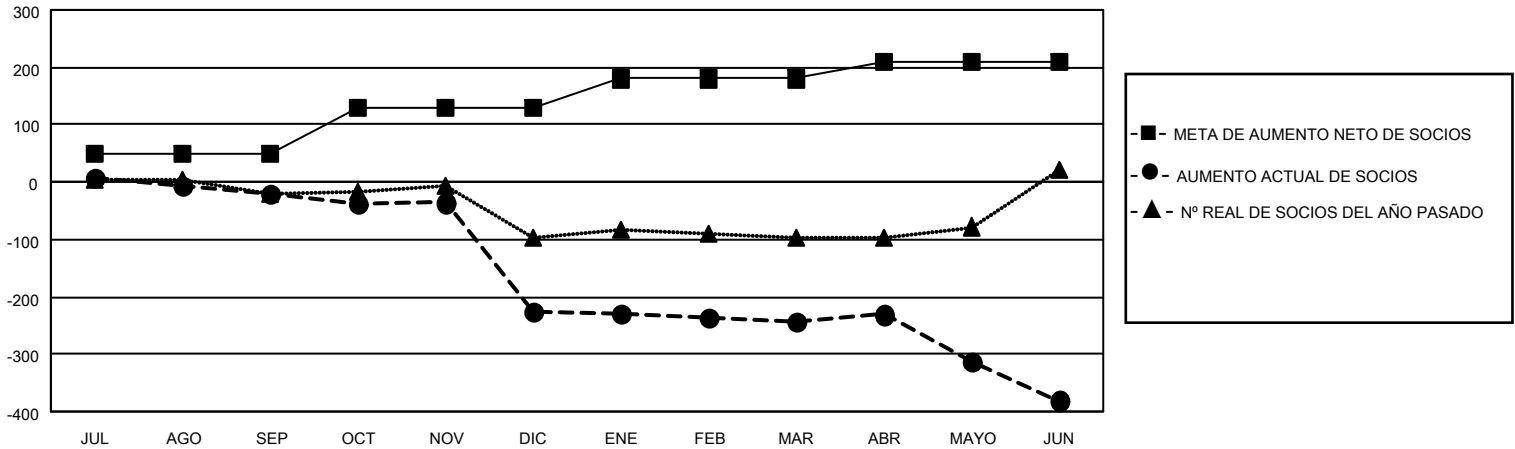

| | | | |
|-----------------------------|--|--|--------------|
| CLUBES DADOS DE BAJA: 14 | 24 CLUBS OF 57 AÑADIERON 1 O MÁS SOCIOS NUEVOS | <u>DISTRIBUCIÓN POR SEXO</u> | |
| <u>SOCIOS DADOS DE BAJA</u> | | MASCULINO | 596 (48.69%) |
| FALLECIDOS | 6 | FEMENINO | 627 (51.23%) |
| CLUB CANCELADO | 260 | NON BINARY | 0 (0.00%) |
| OTRO | 238 | PREFER NOT TO ANSWER | 1 (0.08%) |
| TOTAL | 504 | TOTAL DE SOCIOS EN UNIDADES FAMILIARES | 421 |
| | HAGA CLIC AQUÍ PARA OBTENER LOS DATOS ACUMULATIVOS DE SOCIOS | SOCIOS FAMILIARES QUE PAGAN LA MITAD DE LAS CUOTAS | 241 |